

Markt Eggolsheim
Gemarkung Drügendorf

Stadt Ebermannstadt
Gemarkung Eschlipp

Markt Eggolsheim
Gemarkung Drosendorf a Eggerbach

Stadt Ebermannstadt
Gemarkung Breitenbach

Stadt Ebermannstadt
Gemarkung Niedermirsberg

Stadt Ebermannstadt
Gemarkung Rüssenbach

Markt Eggolsheim
Gemarkung Weigelshofen

Stadt Ebermannstadt
Gemarkung Neuses

Markt Eggolsheim
Gemarkung Kauernhofen

Zeichenerklärung

- Gemeinde- und Gemarkungsgrenze
- Gemarkungsgrenze
- Verfahrensgränze
- unveränderte Grenze
- neu abgemerkter Grenzpunkt in Verfahrensgränze
- Flurstücksgrenze (num.)
- Flurstücksgrenze (graph.)
- Zugehörigkeitslinien
- 123 Flurstücksnummer
- Verfahrensgebiet

Bestandskarte

Verfahren
Niedermirsberg
VKZLE 287011
Stadt Ebermannstadt
Landkreis Forchheim

**Amt für Ländliche Entwicklung
Oberfranken**

Gepruft: 12.03.2024, gez. Jürgen Endreß

Ausgefertigt:
Bamberg, den 12.03.2024

gez. Thomas Müller

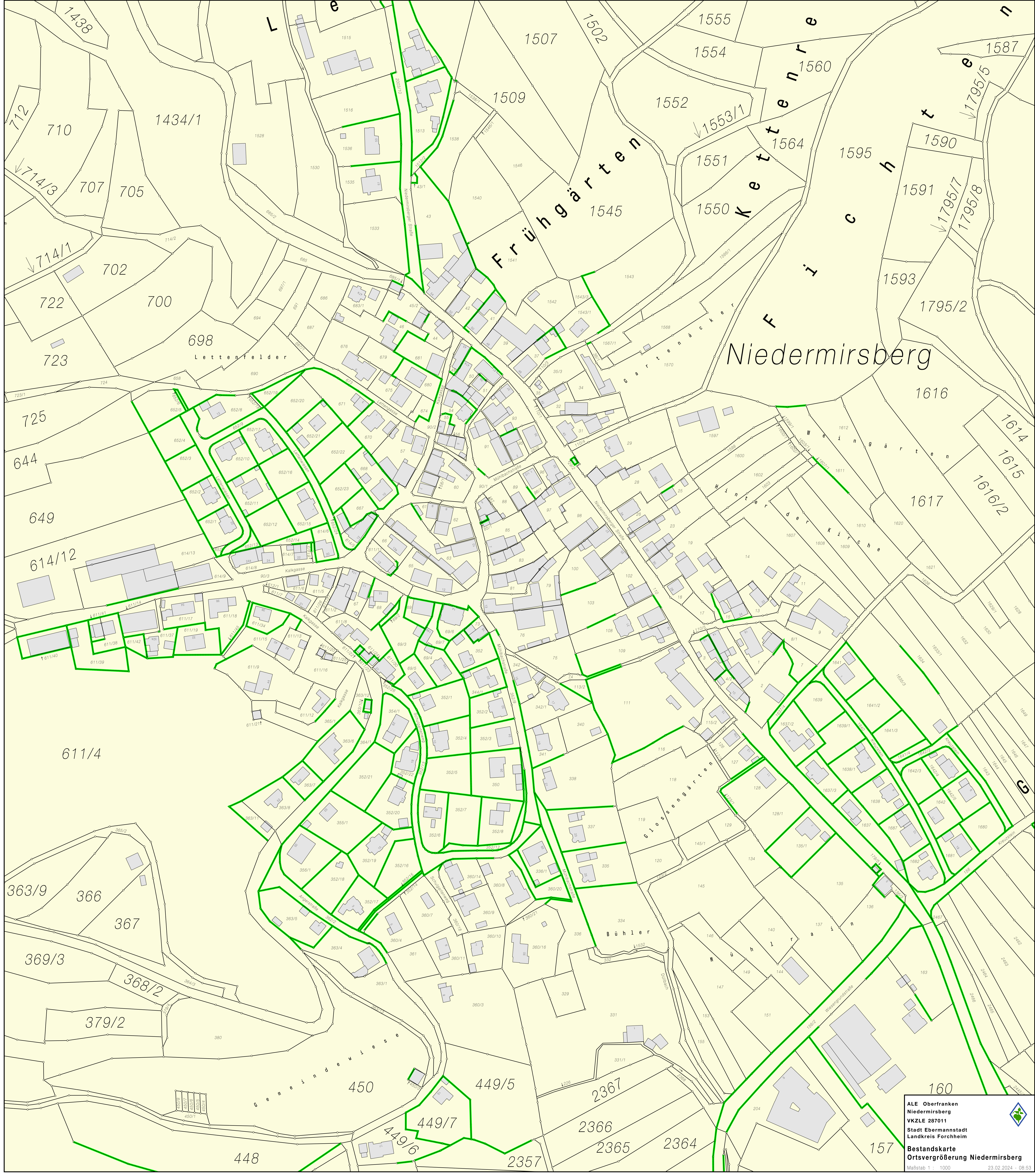

Niedermirsberg

ALE Oberfranken
Niedermirsberg
VKZLE 287011
Stadt Ebermannstadt
Landkreis Forchheim

Bestandskarte
Ortsvergrößerung Niedermirsberg

Maßstab 1 : 1000
23.02.2024 - 08:55