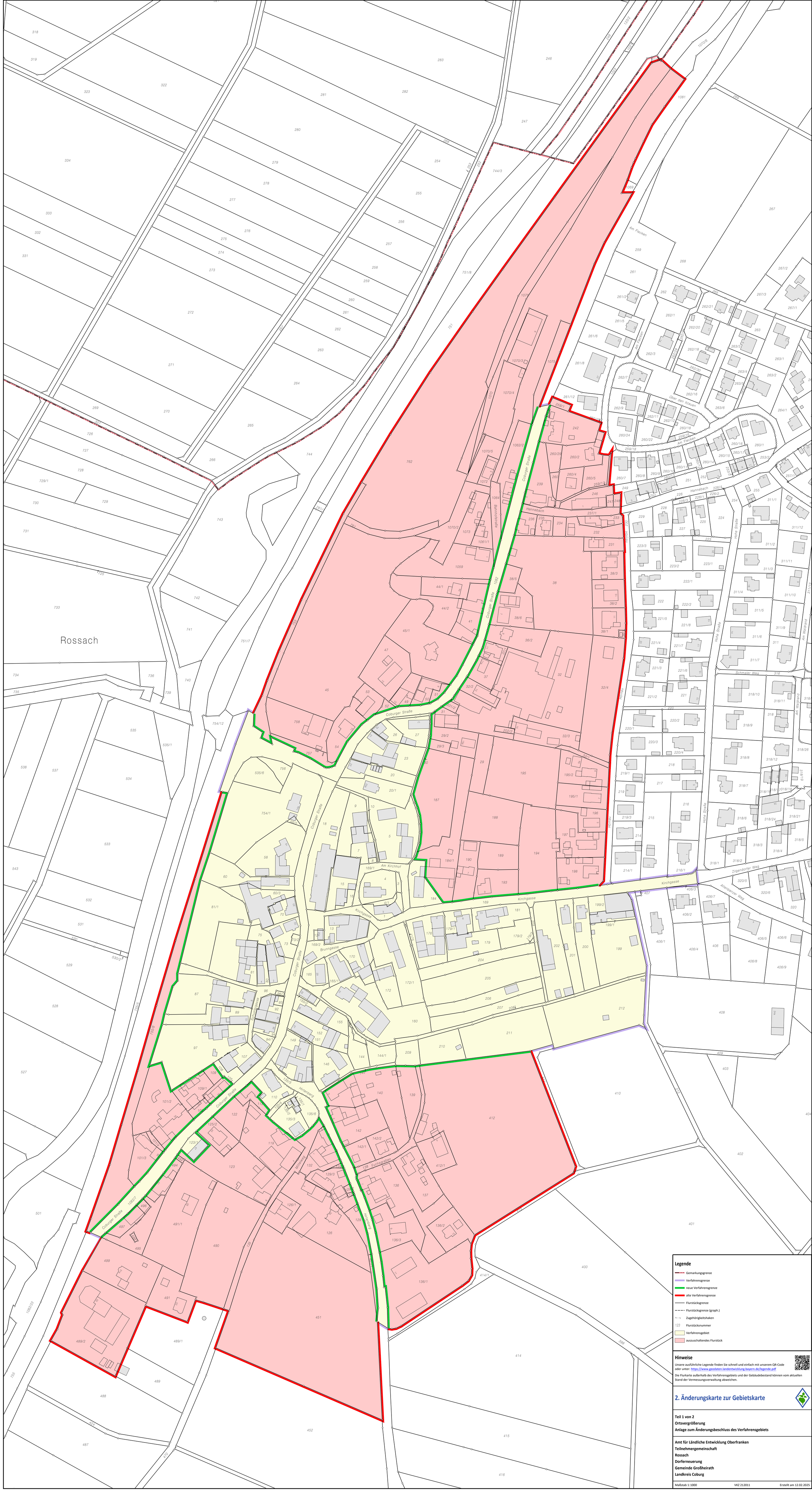
Rossach
Coburger Straße
Kirchgasse
Am Kirchhof
Brunngasse
Hauptstraße
Kirchberg
Hannebach
Im Flächen
Unter den Eichen
Schlehdorn Weg
Alsleubener Weg
Legende
Gemarkungsgrenze
Verfahrensgrenze
neue Verfahrensgrenze
alte Verfahrensgrenze
Flurstücksgrenze
Flurstücksgrenze (graph.)
Zugehörigkeitshaken
123 Flurstücksnummer
Verfahrensgebiet
aususchaltendes Flurstück
Hinweise
Unsere ausführliche Legende finden Sie schnell und einfach mit unserem QR-Code oder unter: https://www.geodaten.landentwicklung-bayern.de/legende.pdf
Die Flurkarte außerhalb des Verfahrensgebiets und der Gebäudebestand können vom aktuellen Stand der Vermessungsverwaltung abweichen.
2. Änderungskarte zur Gebietskarte
Teil 1 von 2
Ortsvergrößerung
Anlage zum Änderungsbeschluss des Verfahrensgebiets
Amt für Ländliche Entwicklung Oberfranken
Teilnehmergemeinschaft
Rossach
Dorferneuerung
Gemeinde Großheirath
Landkreis Coburg
Maßstab 1:1000
VKZ 212011
Erstellt am 12.02.2025